新京日日新聞
朝刊
【本紙朝夕刊十二頁】
本紙定價 一部五錢 一ヶ月一圓 郵税 一ヶ月十五錢 廣告料 普通一行一圓五十錢 特別同二圓五十錢
發行所 新京日日新聞社 新京永樂町四ノ一 電話③二三五・三三〇〇
發行人 十河榮忠
編輯人 和波徹
印刷人 水越内之介

銘酒 高千穗

畏し紀元の佳節に當り 優渥なる詔書渙發
全國民の向ふ所を明示遊ばさる

【東京國通】紀元二千六百年輝く二月十一日式年の紀元節を迎へて一億國民齊しく萬邦無比の宏謨に感激し全國一齊に奉祝の赤誠を披瀝して佳日を壽ぎ奉つた 畏くも天皇陛下におかせられては聖戰下に迎へるこの佳き日を祈念し給ふ詔書を渙發あらせられ全國民にその向ふところを明示遊ばされた

詔書

朕惟フニ神武天皇惟神ノ大道ニ遵ヒ一系無窮ノ寶祚ヲ繼キ萬世不易ノ丕基ヲ定メ以テ天業ヲ經綸シタマヘリ歷朝相承ケ上仁愛ノ化ヲ以テ下ニ及ホシ下忠厚ノ俗ヲ以テ上ニ奉シ君民一體以テ朕カ世ニ逮ヒ茲ニ紀元二千六百年ヲ迎フ

今ヤ非常ノ世局ニ際シ斯ノ紀元ノ佳節ニ當ル爾臣民宜シク思ヲ神武天皇ノ創業ニ騁セ皇圖ノ宏遠ニシテ皇謨ノ雄深ナルヲ念ヒ和衷戮力益々國體ノ精華ヲ發揮シ以テ時艱ノ克服ヲ致シ以テ國威ノ昂揚ニ勗メ祖宗ノ神靈ニ對ヘンコトヲ期スヘシ

御名御璽

昭和十五年二月十一日

各國務大臣副署

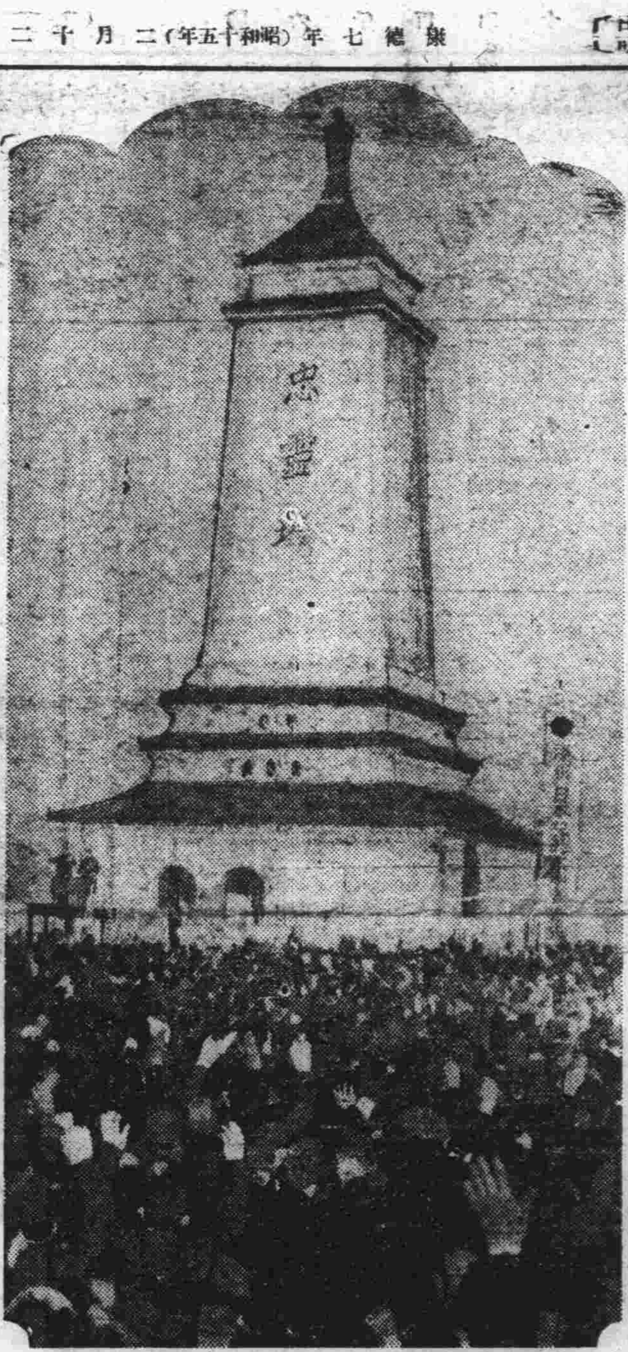

忠靈塔下に萬歲 市民慶祝大會

皇帝陛下御親電

皇帝陛下には紀元二千六百年の盛典を壽がせ給ひ紀元の佳節にあたり天皇陛下に御鄭重なる御慶祝の御親電を發遞あらせられた

天皇陛下御親拜
曠古の盛典紀元節祭

【東京國通】神武天皇御即位あらせられてより二千六百年、今日二月十一日式年の紀元節を迎へて畏くも天皇陛下には賢所、皇靈殿、神殿に御親拜、曠古の盛典紀元節祭を行はせられた

この日宮中にては午前八時より掌典等奉仕して賢所、皇靈殿、神殿は莊嚴にしつらへられ三條掌典長以下奉仕し御神樂歌奏せられる裡に神饌御幣物の數々を奉じ、掌典長恭しく祝詞を奏し奉る、この頃より秩父宮、同妃兩殿下、各宮殿下を始め奉り米内首相以下文武百官相ついで參集、陛下の出御を御待ち申上げる

天皇陛下には黃櫨染の御袍の御束帶を召され劍璽奉持の侍從等を隨へさせられて午前十時出御、玉串を御手に暫し御親拜、續いて御告文を奏せられ次いで皇后陛下御參進、賢所を始め三殿に順次御拜禮、皇太后陛下の御代拜を大原權掌侍が奉仕し斯くて御參列の各皇族方の御拜禮あり、諸員拜禮して宮中三殿の儀は正午近くいとも森嚴の裡に終へさせられた

恩赦の大權も發動

詔書

朕紀元二千六百年ニ當リ皇基ノ愈々固ク國運ノ益々盛ナルヲ懌ヒ特ニ有司ニ命シテ恩赦ノ事ヲ行ハシム百僚衆庶其レ克ク朕カ意ヲ體セヨ

御名御璽

昭和十五年二月十一日

各國務大臣副署

【東京國通】天皇陛下におかせられては神武肇國二千六百年奉祝の佳節に當り御仁澤を洽く頒たせ給ふ恩赦の大詔を渙發あらせられた皇室の御慶事、御不幸以外に國家の慶祝に際して恩赦を行はせられたのは明治廿二年憲法發布の際と昭和十三年憲法發布五十年記念の際との二回で、今回は三回目のことである、恩赦に伴ふ減刑令ならびに復權令などは十一日の官報號外で公布されたが、今回の恩赦は憲法發布五十年の際の恩赦よりも範圍が廣く司法省所管で減刑の恩典に浴するもの四萬八千人(現在受刑者假釋放および執行猶豫中のものを含む)復權の恩典に浴するものは十八萬の多きにのぼるものと推定されてゐる

復權令公布

【東京國通】

朕復權令ヲ裁可シ茲ニ之ヲ公布セシム

御名御璽

昭和十五年二月十一日

各國務大臣副署

△復權令(勅令第四十六號)

第一條 罰金以上ノ刑ノ言渡シヲ受ケタル爲資格ヲ喪失シ又ハ停止セラレタル者ニシテ其ノ刑ノ執行ヲ終リ又ハ執行ノ免除ヲ得タル日ヨリ昭和十五年二月十一日ノ前日迄ニ十年以上ヲ經過シタル者ハ復權ス但シ昭和十五年二月十一日以後ニ再ヒ罰金刑以上ニ處セラレタル者ハ此ノ限リニ在ラス

第二條 十八歲未滿ノ時罪ヲ犯シ死刑又ハ無期刑ニアラザル刑ニ處セラレタル者ニシテ昭和十五年二月十一日ノ前日マデニ其ノ刑ノ執行ヲ終リ又ハ執行ノ免除ヲ得タルモノハ其ノ刑ニ處セラレタル爲喪失シ又ハ停止セラレタル資格ニ付復權ス

附則

本令ハ公布ノ日ヨリ之ヲ施行ス

皇帝陛下 軍司令官官邸に御臨

【新京】畏くも紀元二千六百年の紀元の佳節に當り滿洲國皇帝陛下には軍司令官官邸における祝賀午餐會に御臨御の旨仰せ出され十一日午前十一時四十分帝宮御發、同五十分軍司令官官邸御着、日滿顯官に謁見を賜ひついで食堂に御成り御乾盃あり御祝宴終つて詩吟、映畫、關東軍軍樂隊奏樂を御興深く御觀賞、午後三時廿分還宮あらせられた【御寫眞は官邸御發の皇帝陛下】

全國民決意新に 挺身臣節盡さん
大詔拜し内閣諭告發す

【東京國通】紀元二千六百年の佳節に當り畏くも事變下國民の嚮ふべきところを明示あらせられた優渥なる大詔を拜し政府は十一日正午米内首相の名をもつて左の如き内閣諭告を發した

紀元二千六百年の佳節に當り聖慮宏遠畏くも優渥なる詔書を渙發せられ臣民翼贊の途を昭示し給へり臣民恐懼感激に堪へず恭しく惟ふに神武天皇惟神の大道に從ひ一系無窮の寶祚を繼ぎ萬世不易の丕基を定め以て天業を經綸し給ひてより皇統連綿茲に二千六百年歷朝蒼生を惠撫慈養し給ひ億兆心を一にして盡忠報國の誠を效し皇基愈よ固く寶祚益す隆んにして以て今日に及び國史の成跡炳乎として宇内に輝く誰か生を神州に享けたるの光榮に感激し挺身以て臣節を盡し國家興隆國威の宣揚に努めざらんや、今や帝國は東亞新秩序建設の偉業に邁進しつゝあり事變勃發以來既に二年有半外出征將兵の勇戰奮鬪と内銃後國民の致誠とにより着々戰果を收め東亞の安定日支の提携將にその緒に就かんとす然りと雖も國際情勢複雜を極むるの秋にあたり帝國遠大の理想達成のためには幾多難關の存するを覺悟せざるべからず、此の秋にあたりわが國民は一に聖旨に恪遵し一億一心和衷戮力各々その業務に精勵し嚴に荒怠を戒め質實剛健克く百難を排し萬古に耐へ以て國家興隆の精華を擧げるを期せざるべからず、これ皆天壤無窮の皇運を扶翼し奉る臣民輔翼の大義にして又以て我等の祖先の遺風を顯彰する所以なり本日計らずも大詔を拜し全國民須く決意を新たにし同心協力以て聖旨に副ひ奉るべし

昭和十五年二月十一日 内閣總理大臣 米内光政

鴻恩に酬い奉らん
恩赦の大詔を拜し法相訓令を發す

【東京國通】恩赦の大詔を拜した司法省では十一日直ちに司法省訓令第一號をもつて大詔渙發に伴ひ左の如く法相の訓令を發し、十一日附號外をもつて公布した

司法省訓令第一號

檢事局、少年審判所、矯正院、留置所、少年刑務所

茲ニ紀元二千六百年ノ佳節ニ際シ恩赦ノ殊典ヲ行ハセ給フ聖澤廣大罔ザル所ナシ尙達奉行ノ任ニ當リ誠ニ感激ノ至リニ勝ヘズ夙夜黽勉以テ習德ニ奉對セムコトヲ期ス趣ヲ司直ノ府ニ奉ズルモノ亦克ク叡旨ヲ奉體シ減刑令、復權令ヲ該當スルモノハ各々ソノ示ス所ニ遵ヒ洽ク惠澤ニ沾洽セシメ一人ノ遺洩アラシムベカラズ

又特別減刑並ニ特別復權ノ恩典ニ浴セシムルモノト否トハ別ニ定ムル所ノ準則ニ照シテ愼重ニ甄別シソノ狀アルモノハ速ニ累申シテ裁ヲ請フベシ而シテ恩赦ノ惠澤ヲ蒙リタルモノニ對シテハ具サニ叡旨ノ存スル所ヲ傳ヘ懇ロニ曉喩戒告ヲ加ヘ以テソノ改過遷善ノ心ヲ誘發シ又必要ニ應ジテ保護ノ途ヲ講ジ再ビ法禁ヲ犯シ刑辟ニ觸レ社會ノ落伍者トナルガ如キコトナク永ク忠良ノ民トナリテ義勇奉公以テ無邊ノ鴻恩ニ酬イ奉ラムコトヲ期セシムベシ

右訓令ス

昭和十五年二月十一日

司法大臣 木村尙達

新秩序の黎明告ぐ
五原地區 敗敵殲滅の日近し

【五原十一日發國通】確報によればわが今次西北進攻作戰に狼狽を極めた蔣は朱紹良以下八戰區各將領に嚴命を發し臨河方面一帶の確保を命じた模様であるが既に敵はわが軍の攻撃によつて潰滅的打撃を受け縱横の連繫を完全に失つて未だ收拾つかず四散潰亂を餘儀なくされて居り、逸早く寧夏省へ遁入した一部を除き大部の敗敵は善覇西方五家河の線に沿うて血路を求めるの慘状にあるが、わが石黑部隊は去る九日これが主力百一師の敗敵を捕捉、潰滅的打撃を與へるとゝもに左右兩翼の包圍部隊と相協力目下追撃戰を續行中で善覇王元燾を中心とする敵は全く潰滅の運命を辿り凡ゆる敵軍事施設は悉く潰滅されるに至り五原地區に敵影を絶つ日も間近に迫るの感強く蔣介石必死の掛聲にも拘はらずこの廣大な西北の沃野はわが軍の確保するところにより逞しい新秩序への巨歩を踏出しつゝある

柳州を猛爆

【○○基地十日發國通】わが南支陸軍航空隊は十日午前○○基地を出發、賓陽、武鳴方面を偵察し、更に柳州郊外で數百の敗敵を發見一擧に爆撃粉碎したが、同機の偵察によれば賓陽、武鳴兩平地及びその中間地帶は累々たる敵の遺棄死體で掩はれ生存せる敵兵は一兵すら認め得なかつた

滿洲國民にとつても 有難き極み
(張總理謹話)

紀元二千六百年の佳節に當り畏くも事變下國民の進路を明示せる優渥なる詔書を渙發遊ばされたるに際し張國務總理は左の謹話を發表した

二千六百年の紀元の佳節に當り盟邦大日本帝國天皇陛下におかせられましては畏くも詔書を渙發遊ばされ日本臣民たる者思を神武天皇の創業に騁せ益々國體の精華を發揮し時艱を克服すべき旨のたまはせられましたる事は日本國民はもとより我等滿洲國民にとつても有難き極みであります、我等四千萬國民は日滿一德一心の大精神に則り日本國民と共に戮力一致東亞新秩序建設に邁進せん事を盟ふ次第であります

康德七年二月十一日

恩赦の特典 感激の至り
梅津大使謹話

二千六百年の紀元の佳節にあたり畏くも恩赦の御沙汰を拜した關東局では民草に垂れ給ふ御仁慈のほどに全く恐懼感激、聖旨に對へ奉らんことを期してゐるが、梅津全權大使は次の如き謹話をなした

畏くも神武天皇肇國の大典を擧げさせ給ひてより悠久正に二千六百年、意義深き紀元の佳節に當り畏れ多くも天皇陛下におかせられては洽くその慶澤を刑餘囹圄の人々にも注がせられ恩赦の特典を行はせ給ひしことは聖慮宏遠洵に恐懼感激の至りに堪へぬところであります今回の恩赦は本日公布せられました減刑令及び復權令による特殊犯罪者を除きたる一般的減刑及び復權のほか尙近く恩赦令に基きまして個々の者に對しても一定の基準により特別減刑及び特別復權の恩典に浴せしめらるゝ趣を拜聞致すのであります、在滿同胞並に關東州民におきましても内地及び他の外地と同樣齊しく此の恩澤に浴する次第でありまして聖恩の洪大無邊にして仁惠常に衆庶に臨ませ給ふこと感泣の外は無いのであります、赦宥の恩典に浴しましたる者は宜しく自戒、自飾、國憲を重んじ國法に遵ひ再び刑辟に觸るゝことなく忠良なる人臣として鴻恩の萬分の一に對へ奉ることが無くてはなりませぬ、一般民衆も亦聖慮を體し刑餘者に接するに常に懇にして提誘誘發して自新を扶け窮乏自ら支へ得ざる者に對しては保護の道を講じ相携へて盡忠報國の誠を致し以て聖旨に對へ奉るやう期せねばならぬのであります

ヒフテキ茶房 日本橋茶房

三寒四温

一月十日調べによる今年度の日本内地各醫科大學の入學志願者の狀況を見ていまさらに考へさせられる▼醫者が足らぬといふ聲を聞くこと今日の如きはない▼また醫學生といふものは學生の中での、昔からの花形の一つで、入學志願者はいつでも殺到して、入學難の代表は醫學部だといふ常識になつてゐた▼ところが、二月十五日の締切りまでには半月あるとしても、一月末の第一次調査の結果によると、大阪帝大とか名古屋帝大とかの官立綜合大學の醫學部でさへその入學志願者が定員にはるかにみたないありさまだといふ▼いはんやといつてはさしさはりもあらうが、各地の單科醫大では、八十名の定員に對して、五名、六名といふ、さびしい、みじめな入學志願者風景もすくなくないのである▼これは今年ほどでもなかつたとしても、去年あたりも同樣な傾向が見られたので、高等學校の文科卒業生でも、醫科を志願するものは入學を許し、またある單科醫大では、もつとひどいといふか思ひきつたやりかたで、やつと定員をみたしてをるのがあるさうだ▼そこで學生の氣品とか氣力とか、また學力とかいふものも、いきほひ低下せざるをえぬ事になり、教授なども、教育上のはりあひがぬけて、いやになるやうな、氣の毒なありさまもみうけられるといふ▼一たいなんでこんなことになつたのかといふと、御時勢で產業第一、工業第一といふことになつたので、高校の理科のものはだれもかれも工學部とか理學部でも應用化學といふ、時局產業向きの方をえらぶ結果だといふことだ▼景氣不景氣によつて、靑年學生の動きかたがまるで風に吹きよせられる浮き草のやうに、あるひは東に片より、あるひは西にかたまるといつた光景は、明治大正以來の通例で、一般には大してふしぎとも思はないできたことだが、しかし深く考へてみるまでもなく、こんなことを抛つておいてよいものかどうか▼やれ統制だ、それ計畫だ、總動員だなどとさわいでゐるが、何もかもゆきあたりばつたりのその日ぐらしではないか▼國家の本質は物でなくて人にあることはいふまでもなく、その人の中でも最高の教育をうけ、指導者となるものによつて國力國運が大きな關係をもつことはいふまでもないが、從來の日本では、この大切な國家の中心になるべき人材の養成をまつたく自由主義的な自然のなりゆきに放任してゐたのだといつてもいひすぎではあるまい▼大學令だの、專門學校令だのにいくらイデオロギーとして美辭麗句をならべてみても、國家全體の教育に計畫性がなくては、土臺がぐらつく事になるから、けつしてりつぱな、しつかりした教育など、できはしないのだ▼ある方面でも「日本の學校はだめだ、日本の教育は惡い」といひ、しかし陸海軍の教育や學校はその例外だといふやうな意見をもつてゐる人もあるやうだが、これらの問題の本質をくはしく論じることは別とし、陸海軍の學校に一般學校よりよいところがあつたとしたらそれの大きな基礎もしくは理由は何としてもその教育の計畫性といふ事にあることは爭へないと思ふ▼高等教育の計畫性と指導性といふことを確立するのでなければ單に「人格の陶冶」といふことを重視することに法令をいくらとゝのへてみても、大きな効果を期待することはまづむづかしいといつてよい▼文部省や厚生省なども「國家百年の大計」をほんたうに綜合的に研究し樹立するとともに、それの實施策をまじめに眞劍に考へかつ實行してもらひたいものだ▼教育行政などといふものはこの民族の將來國家の運命をどうするかといふ見地と計畫からの大指導大經營をぬきにしてはまるで氣のぬけたビール同然だといつてよいだらう。

▽けふの兩院▽

△貴族院=午前十時より本會議を開き山隈康氏(研究)中野敏雄氏(交友)小倉正恒氏(研究)の順で國務大臣の演説に對する質疑を行ふ、一方午前九時五十分より大正十一年法律第五十二號中改正法律案委員會、同十時より委託又は郵便による屆出に關する法律案委員會午後一時半より昭和九年法律第四十五號中改正法律案委員會および請願第三分科會を開く

△衆議院=本會議を休み午前十時より豫算總會を開き前日に引續き三善信房氏(政久)末松偕一郎氏(民政)小笠原三九郎氏(政中)中村三之丞氏(民政)の順で一問一答を行ふ、なほ同時刻より請願第三分科會、赤字公債委員會、税制改正委員會、午後一時より請願第四分科會を開く

本日朝刊四頁

滿日のべ
豪華實演
泉詩郎大衆藝術陣!!
日本映畫説明界の最高權威
石井春睴
日本まんだん界が誇る士者
泉詩郎
コロムビアショウ
流行歌競演
歌ふまんげき!コンクール!
澤村桂介 文子
朝霧京子 公子
桂駒 千代
唄
司會・漫談 伊東錦次
音樂 ワキタハリキリリズム 指揮・脇田正幸
雜誌富士二ヶ年連載
岩に咲く花
前篇・若き未亡人の卷
河津清三郎・宇佐美淳
逢初夢子・山口勇 主演
映畫は
隱密姬
大友柳太郎
松浦妙子 主演
12日マデ 銀座キネマ

畏し、社會事業團に御内帑金御下賜
紀元の佳節に輝く

【東京國通】畏き邊りでは紀元節に當り御恒例によつて社會事業御奬勵の思召を以て御補助として全國優良社會事業團體八百廿九團體に對して御内帑金約廿萬圓御下賜の御沙汰あらせられた、光榮の團體は内閣所管十五團體、司法省所管二百廿五團體、文部省所管五十四團體、遞信省所管三團體、拓務省所管百十九團體、厚生省所管四百十三團體で何れも十一日の佳節を卜して地方長官を經て夫々傳達されることゝなつた、右につき吉田厚相は左の如く謹話した

畏き邊りにおかせられましては紀元の佳辰を以て全國私設優良社會事業四百十三團體に對して斯業御奬勵の御思召を以て大御内帑金を御下賜の御沙汰あらせられ、皇室の斯業に對する御仁慈の程を拜し奉り只々恐懼感激に堪へないところであります、本年は光輝ある紀元二千六百年に際會しかつ曠古未曾有の聖戰第四年目を迎へたのでありますが、この意義深き而も國歩艱難の秋に當り拜受團體は勿論一般斯業關係者はいよいよ使命の重大なるを痛感し斯業のため益々盡瘁せられ以て皇恩の萬分一に副ひ奉るやう更に希望してやまない次第であります

貴族院祝賀上奏書全文

【東京國通】十日貴族院に於て總員起立裡に可決された紀元二千六百年祝賀上奏書全文左の如し

□　□

貴族院議長臣松平賴壽誠恐誠惶頓首頓首謹ミテ奏ス恭シク惟ミルニ叡聖文武天皇陛下天縱ノ英資ヲ以テ丕顯ノ宏謨ヲ纘カセ皇祖考丕承ノ遠猷ヲ述ヘサセタマヒ文教ヲ振ヒ武功ヲ耀カシ國力ヲ大陸ニ宣ヒ國光廣ク四海ニ被ラセル一ニ大稜威ノ然ラシムル所ナラスンハアラス伏シテ惟ミルニ今茲昭和十五年ハ適ニ紀元二千六百年ニ當ル

遠皇祖神武天皇都ヲ中州ニ奠メサセラルルニ臨ミ六合ヲ兼ネテ都ヲ開キ八紘ヲ掩ヒテ宇ト爲スト宣ヘリ

聖圖ノ雄大ニシテ聖慮ノ深遠ナル海ニ感激措ク所ヲ知ラス今ヤ陛下一大世變ニ處シ

興亞ノ大策ヲ建テ東洋ノ安定ヲ肇クシ以テ世界ノ平和ニ寄與シタマハムトス

聖圖ノ雄大ニシテ聖慮ノ深遠ナル

遠皇祖ト符節ヲ合スルカ如シ

蓋シ

遠皇祖ノ貽厥ヲ皇紀二千六百年ノ前ニ垂レタマヒ

近皇孫ノ纘其ヲ皇祚一百廿四代ノ後ニ承ケタマヘル

前聖後聖其ノ揆一ナリ興亞ノ聖業前途猶ホ多難ナルヘシト雖モ

陛下ノ大稜威能ク百艱ヲ克服シ八紘爲宇ノ日蓋シ遠キニ非サルヘク

遠皇祖ノ神靈亦當サニ降鑒アラセラルヘシ茲ニ

皇紀二千六百年ヲ賀シ聖壽ノ無疆ヲ禱リ奉ル

昭和十五年二月十一日

貴族院議長臣松平賴壽

誠恐誠惶頓首頓首

謹ミテ奏ス

衆議院祝賀上奏書全文

【東京國通】十日の衆議院本會議で議決された紀元二千六百年記念祝賀上奏書左の如し

□　□

衆議院議長臣小山松壽誠敬誠惶頓首頓首謹ミテ奏ス

伏シテ惟ミルニ

神武天皇辛酉元年宸極ニ光臨シタマヒテヨリ今茲庚辰ノ歳本月本日方ニ二千六百年ヲ迎ヘ天人慶ヲ同ウシ瑞雲紫陌ニ滿ツ臣等洵ニ懽抃祈巖ニ禁フルナシ

謹ミテ按スルニ

神武天皇乾靈國ヲ授クルノ徳ニ答ヘ皇孫正ヲ養フノ心ヲ弘メ六合ヲ兼ネ都ヲ開キ八紘ヲ掩ヒテ宇ト爲サムト宣セラレ丕業ヲ千古ニ創メ大統ヲ萬世ニ垂レタマヒ歷聖懿徳愈々遠ク愈々顯ハル皇統連綿奕世民庶ヲ撫育シテ徳化ヲ遺シタマフ伏シテ以フ

陛下叡聖文武明治ノ宏謨ヲ承ケ大正ノ先緒ヲ紹カセラレ日ニ進ミ日ニ新ナルノ國是ヲ定メ皇道惟神ノ政ヲ施カセタマフ文運内ニ茂ンニ武徳外ニ揚リ臣民等雨露ノ仁恩ニ浴シ萬邦日月ノ威光ヲ仰ク今迺チ天ニ應シ時ニ處シ範ヲ隣邦ニ與ヘ東亞ノ大勢ヲ安定シ世界平和ノ確立ヲ圖セラレ祖宗ノ鴻圖ヲ恢弘シタマヒ聖業將ニ成ラムトス億兆々萬呼心ヲ一ニシテ奉公ヲ期セサルナシ嗚呼盛ナル哉臣等民獻ノ責ヲ荷ヒ賛襄ノ任ニ備ハル本日ノ祝節ニ當リ衛御古今ノ悃欵ニ任フルナシ敢テ匪躬ノ節ヲ致シ聖業ヲ輔翼シ天恩ノ萬一ニ酬イ奉ラムコトヲ庶幾ヒ茲ニ慶ミテ皇統ノ萬世悠久ヲ祝シ寶祚ノ天壤無窮ヲ祈リ恭シク表ヲ上リ奉賀以聞ス

臣小山松壽誠敬誠惶頓首頓首謹ミテ奏ス

義勇奉公隊員、宮廷府遙拜
(きのふ紀元節)

關東州は十五團體
梅津大使感激の謹話

光あまねき二千六百年の紀元節佳辰に當り社會事業御奬勵の有難き思召を以て全國社會事業團體に對し畏くも御下賜金の沙汰があつたが關東局管内でも次の十五團體がこの光榮に浴し、十一日朝關東州廳で三浦同廳長官から嚴かにその傳達を受け一同聖恩に感泣し更に一層の御奉公を堅く誓ふところがあつた

大連聖愛醫院大連廣濟善堂、救世軍育兒ホーム(大連)財團法人爲仁會(大連)同大慈團(大連)鎌倉保育園旅順支部、滿洲社會事業協會(大連)大連方面事業助成會、大連海務協會、大連力行會、田崎育英會(大連)社團法人聖德會(大連)關東州勞働保護會(大連)關東州朝鮮人會(大連)鎌倉保育園大連支部

右に就き梅津駐滿大使は次の通り謹話を發表した

神武天皇肇國の偉業を肇め給ひてより茲に二千六百年此意義深き本日の佳辰に當りまして畏くも社會事業御奬勵の思召を以て關東州管内大連聖愛醫院外十四團體に對し御下賜金の御沙汰を拜しました、聖德の廣大無邊にして叡慮常に衆庶の福祉に注がせられ惠澤を洽く施設に垂れ給ふことゝ恐懼感激の至りであります、今回この光榮に浴しました者鞠躬盡瘁益々斯業の發展を圖るべきは勿論官民亦協力一心愈々斯業の誠を輸し聖慮に副ひ奉るやう努力せねばならぬことを痛感する次第であります

關釜連絡も交戰國軍人乘船拒絶

【東京國通】遞信省ではさきに歐洲交戰國人の軍隊編入者の邦船乘船を禁止したが更に鐵道省でも交戰國人にして軍隊に編入されてゐるもの及びその疑あるものに對しては關釜連絡船乘船を禁止することになり十日の官報を以て告示即日施行した

懲罰委員會に於る小山議長發言内容

【東京國通】齋藤氏の懲罰事件に關し小山議長が十日懲罰委員會に自發的出席の上、議長の職權を以て齋藤氏の速記錄削除並に懲罰理由を明かにすると共に見解をも併せて述べたが、小山議長の委員會に於ける發言内容は齋藤氏の懲罰事件の審査根抵をなすものとして各方面はその諸點を重視してゐる

一、齋藤氏の言論は支那事變處理上國家のため容認し得ないものとして懲罰に附したこと

一、右國家のため容認し得ないとする點は齋藤氏演說後半の全面に亘つてゐること

一、演說後半は齋藤氏の私見を交へたものであつて此の演說の根抵をなす思想が事變處理上國家のために容認し得ず各方面に及ぼす影響甚大なりとすること

豫算總會
十四日迄延長

【東京國通】衆議院豫算總會は十二日を以て一般質問を終り十三日より各分科會に移る豫定であつたが總會に於ける質問者は十日を以て漸く九名を終へたのみで同日質疑を行つた三善信房氏は十二日も質疑を續行することになつてゐる外末松偕一郎氏(民)小笠原三九郎氏(政島)中村三之丞氏(民)塚本重藏氏(社)小山亮氏(時同)名川侃市氏(政久)坂本宗太郎氏(第一倶)松村光三氏(政統一)の諸氏が殘つてゐるので九日各派間で協議の結果、質問を十四日まで延長十五日より分科會に入ることゝなつた、なほ分科會は十九日を以て終了し廿日黨議決定を行ふ豫定である

英、歡迎の意表す
米國務次官遣歐反應

【ロンドン十日發國通】ウエルズ米國務次官の訪英、米國務長官の世界平和聲明は逸早くロンドンに報ぜられ多大の反響を呼んでゐるが、英國政府スポークスマンは九日ウエルズ次官のイギリス訪問を歡迎する旨左の如く語つた

ウエルズ氏は必ずやイギリスに於て熱心なる歡迎を受けると共にルーズヴエルト大統領が歐洲情勢の明確なる見透しをつけるためにイギリスが提示し得る凡ゆる情勢を入手するであらう、一方和平問題に關しては英佛兩國の戰爭目的並に和平條件は既に數次に亘り闡明したところであり歐洲民主國同樣アメリカに知られてゐる點である

なほイギリス政界でも一般に今回のアメリカのゼスチユアを歡迎してゐるが、果して和平が近き將來に於て實現するか否かは未だ疑問とされてゐる

伊官邊筋の觀測

【ローマ十日發國通】ルーズヴエルト大統領の和平運動開始說は逸早くローマにも傳へられイタリー官邊筋では驚愕と興味と懷疑の混合した複雜なる眼を以てこれを見てゐるが、九日午後官邊では左の如き觀測を下してゐる

歐洲の平和を克復すべき時期は未だ熟してゐない而もルーズヴエルト大統領は從來英佛兩國の味方であると見られてゐる關係上實現可能な平和克復方策を見出すことは極めて困難であらう

ル大統領聲明

【ワシントン九日發國通】ルーズヴエルト大統領は九日新聞記者團との會見に際しウエルズ國務次官を英佛獨伊の諸國に派遣する旨發表した、公式聲明要旨左の通り

ウエルズ國務次官は近く渡歐し英佛獨伊の諸國を訪問することになつたが訪歐の目的は一にヨーロッパの實情を視察し、これを大統領及び國務長官に報告するにある、同次官にはこれら諸國政府に對しアメリカ政府を代表して如何なる提議も言質をも與へる權限を與へてゐないのみならず、右會談の内容は嚴秘に附され大統領及び國務長官にのみ報告することになつてゐる

尚右言明に引續き「ウエルズ次官は何か和平提案を携行するか」との質問が行はれたが、それに對してはルーズヴエルト大統領は余の言を勝手に敷衍したりしては危險であると語つたのみでそれ以上の註釋を避けた

獨Uボート破壊

【ロンドン九日發國通】九日英國海軍省發表＝わが驅逐艦一隻はドイツ海軍のUボート二隻を攻擊破壞した右Uボートは護送船隊を攻擊したものである

奉天日本傷痍軍人會
佳節に誕生

二千六百年の紀元の佳節に滿洲最初の傷痍軍人會が奉天に誕生した、日露戰爭をはじめ滿洲事變、今次日支事變等に出征名譽の戰傷を負ひ現在は傷も癒えて銃後奉公にいそしむ在奉傷痍軍人相互間の親睦を圖ると共にお互ひに修養して品位の向上に努め終生名譽ある皇國臣民として報國の誠を盡さうとかねて傷痍軍人有志在鄕軍人會、市公署、警察廳、その他關係各機關の間で奉天大日本傷痍軍人會の組織準備が進められてゐたが、十一日午後二時から公會堂でその發會式が盛大に擧行された、出席者は關東軍兵事部奉天支部長都丸大佐、土肥、松田奉天省市兩次長、豬苗代警察廳副廳長以下在奉各機關代表、傷痍軍人百十餘名、式は皇居遙拜に始まり國歌合唱、役員任命あり會長に豬苗代警察廳副廳長、副會長に榊警察廳兵事主任、河本大尉の兩氏が就任、次いで大日本傷痍軍人會長林大將をはじめ各方面から寄せられた祝辭を于治安部大臣以下の祝電披露が夫々行はれ、同四時過ぎ萬歲三唱閉式した

懲罰免除恩典
陸軍より軍令公布

【東京國通】二千六百年の紀元の佳節に當り陸軍省では恩赦の聖旨を體し陸軍懲罰令により懲罰處分を受けたものに對し懲罰免除の恩典に浴せしめることゝなり十日畑陸相より上奏、御裁可を仰ぎ十一日の官報號外をもつて軍令陸第六號として公示した、この恩典に浴する者は陸軍懲罰令によつて本年二月十一日前に重輕謹愼、譴責、免官、降等、重輕營倉等の懲罰處分を受けた現役軍人、召集中の在鄕軍人、陸軍所屬の學校生徒等の廣範圍に及んでゐるがこれ等處分を受けた者でその執行を了り若くは免除された者、その執行中の者又は執行猶豫若くは停止中の者に對しては將來その懲罰が免除され未だ處分を受けてゐない者は懲罰が行はれないことになつてゐる、但し懲罰に基づく既成の效果はこの恩典によつて變更されない

海軍部内證明書
下附につき勅令

【東京國通】紀元の佳節を卜して公布された復權令に伴ひ海軍では十一日附官報をもつて左の如く勅令を公布した

復權令により復權したる者にしてその旨の證明を受けんとする者はその刑の言渡しをなしたる軍法會議の檢察官にこれを申出づべし

白銀征服に躍る
神宮スキー競技大會

秩父宮、同妃兩殿下御歸京

【高田國通】神宮スキー競技會に台臨の秩父宮、同妃兩殿下には十日午前九時卅分御宿舍赤倉觀光ホテルを御出ましになりホテル裏にてスキー御訓習、正午選手役員全員御奉迎申上る内に會場に御成り遊ばされ御休憩場にて御晝食を召された後男子複合後半迄競技を台覽、妃殿下には午後一時十五分、殿下には午後二時十分夫々會場を御出發、同四時十分田口驛御發列車にて御歸京遊ばされた

【高田國通】高田金谷山に於ける神宮スキー競技第三日(十日)の長距離レースの結果は次の通りであるが各組を通じその最優秀な記錄は成年組增田(上古志)選手の一時間一九分四七秒であつた

△壯年組 1村上吉五郎(秋田林友)一時間三九分一八秒2五十嵐精目(新鐵)一時間四五分五七秒3松橋四三吉(新鐵)一時間四六分二五秒4駒井三郎(美唄)一時間四七分二四秒5星光平(幌内鑛)一時間五一分〇五秒6高田三郎(幌内鑛)一時間五一分〇七秒7田村喜一郎(松尾鑛)一時間五一分五〇秒8櫻庭吉二(青森林友)一時間五三分二八秒9朝日奈敏男(北海道)一時間五六分一五秒10山澤留二(長岡)一時間五六分三一秒

△少年組 1山本謙一(五所河原農)一時間二九分四二秒2鈴木孝太郎(秋田林友)一時間三〇分〇八秒3佐藤七郎(札幌)一時間三三分五八秒4三輪徹夫(豐原)一時間三三分三五秒5岸野勇(湯澤)一時間三五分一八秒6野中慶男(旭川商)一時間三六分二三秒7石川三郎(新鐵)一時間三六分二七秒8内田宗男(高田商)一時間三六分二九秒6瀧田年夫(小樽商)一時間三六分三六秒10松下幸義(小樽商)一時間三七分

△成年組 1增田眞一(上古志)一時間一九分四七秒2綱戸力(札鐵)一時間二二分五三秒3井上健二(札鐵)一時間二三分一〇秒4久慈庫男(札鐵)一時間二三分四一秒5小笠原興一(札鐵)一時間二四分一一秒6菅生輔一(秋田林友)一時間二五分〇六秒7關戶末弘(札幌商)一時間二六分三三秒8佐藤忠義(豐聯)一時間二七分〇六秒9高橋喜千代(湯澤)一時間二七分二四秒10緒子千富(豐聯)一時間二七分二六秒

【高田】赤倉國通】神宮スキー競技第三日の各種目成績は次の通りである

・・複合競技(前半長距離)・・

△少年組 1松下幸義(小樽商)二四〇點2佐藤孝(小樽中)二三五點五3小河原昇(小樽中)二三四點4伊藤正夫(小樽商)二一九點5小坂運藏(鷹巣農)二一九點6岡崎英夫(眞岡中)二〇七點7田中研一(鷹巣農)二〇五點五8大久保正(札幌商)二〇五點五9伊藤行雄(豐原中)一九〇點五10櫻倉俊壽(小樽商)一八四點五

△成年組 1久慈庫夫(札鐵)一時間二三分四一秒2寛忠孝(太平洋鑛)一時間二八分九秒3山田肆郎(早大)一時間二九分一六秒4田山武雄(秋田林友)一時間三一分五五秒5吉田末吉(早大)一時間三三分三一秒6及川芳彦(早大)一時間三三分三四秒7坂田時入(慶應)一時間三三分三八秒8石川徹(大夕張)一時間三三分四一秒10荒澤雄仲(吳議)一時間三六分四四秒11高橋日出郎(明大)一時間三七分三三秒(得點未着)

・・新複合競技・・

△男子 1若尾金之丞(明大)四二一點二(滑降二六四點四・回轉一五六點八)2島田鐵郎(明大)四二三點四(滑二六二點・回一六一點四)3奧村末夫(札鐵)四二九點(滑二六六點・回一六三點)4小島鐵彌(早大)四三四點一、5近藤壽夫(小樽)四四一點二、6大野英男(早大)四四三點八7成田進(手稻)四四七點四、8中川信吾(札鐵)四五三點三、9野崎秦光(三井砂川)四五三點四10相田鴨一(鶴裳)四五七點八

・・回轉競技・・

△女子 1木元せつ子(小樽高女)一三〇秒四(一回＝六五秒〇、二回＝六五秒四)、2山本克子(小樽高女)一三一秒四(一回＝六六秒六、二回＝六四秒八)3田澤靜枝(岩見澤高女)一三九秒六(一回＝七二秒六、二回＝六七秒〇)4南令子(小樽高女)一四〇秒六5南淳子(小樽高女)一四七秒二、6平泉のぶ(大館高女)一五〇秒二

滑降競技成績

【妙高國通】妙高山麓赤倉スキー場に於て擧行された男女子滑降成績左の通り

△女子 1田村靜子(豐原)三分一二秒二、2鶴見俊子(日光)三分二二秒八3峰村トシ子(妙高)三分四秒二、4木元セツ子(小樽)三分四二秒八、5河井トヨ子(山形)三分五四秒八、6山崎八重子(大山)三分五五秒四7瀧本章子(岩見澤)三分五八秒〇、8田澤靜枝(岩見澤)三分五八秒四9荒井榮子(妙高)三分五九秒六、10花岡靜子(大館)四分〇秒八

△男子 1中川信吾(九鐵)四分一四秒二、2中澤清(草津)四分二一秒一、3島田鐵太(明大)四分二二秒〇4大野英男(早大)四分二四秒四、4若尾金之丞(明大)四分二四秒四、5奧村末男(札鐵)四分二六秒〇、6小島鐵彌(早大)四分二七秒六

對滿洲向麻袋積込み不許可

【カルカッタ八日發國通】インド政府官邊では曩に對滿麻袋輸出禁止說を否定したが、カルカッタ稅關當局は當地日本商社二社より申請中の大連向麻袋輸出に對し許可を與へずその結果當地に於て大量の麻袋積込を行ふはずであつた大阪商船はあぶる丸はこれが積取を行ひ得ず去る一月二十三日空しく當地から出帆した

ケ號船長の辯護
呆れた志浦船長語る

【大阪國通】去る一月廿七日未明種ケ島附近で遭難したP・ケソン號の責任者に對するマニラの海事審問委員會席上におけるオニルビア船長の陳述は寒風と激浪を衝いて必死の救護作業を行つた浮島丸の異常な努力を無視し、恩顧を仇で返す自己辯護に終始し同船の眞相を知る浮島丸關係者を痛く憤激せしめてゐるが、當の浮島丸船長志浦慶次郎氏は憤慨するよりも呆れて左の如く語つた

日本人船長なら自船が遭難した場合誰でも最後まで船に殘るのが當り前なのにP・ケソン號のオニルビア船長は三番目の救命艇で早くも難を避けて來ました、その時の艇長は確か米國人のファーストメードだつたと思ひますが、オニルビア船長は一番早く本船に乘移り艇長以下四五名の船員が乘客を避難させ再び引返さうとしてゐるのに振り向きもしませんでした、引返した救命艇は激浪のため直ちに三浬も流され本船はその後を追つて救助しました、百十一名の乘客乘組員を六隻の救命艇で救助し終る最後までケソン號に居たのは名前は分らぬが矢張り米國人のチーフメードでこの人の態度は海員として立派なものでした、救命艇を下してくれと要求されたことも絶對になく、まして金を拂はないので遭難電報を打てなかつたなどと云ふものも全然出鱈目で呆れてものが云へません、私は同僚の事で敢て惡口は言ひ度くありませんが證人には浮島丸乘組員は固よりケソン號乘客一同は誰でも出てくれると思ひます

三國修好寶船
能登丸伊國へ

郵船優秀貨物船能登丸(七、五〇〇噸)は歐洲大戰の餘波を受け東航世界一周ラインから退き友邦イタリーと日本を結ぶ使命を擔ひ、改めて大連港寺兒溝棧橋に見參中だつたが十日午後六時いよいよ舷側の日章旗も鮮かにイタリーに向け解纜した、同船はゼノア向けバラ豆粕七百噸を積込んだ外來る四月ミラノ市で開催される國際見本市場に出品される筈の滿洲國各地特產品をも積載しており、日滿伊三國修好の寶船として同船の安全な航海が祝されてゐる

米の對伊
報復關稅廢止

【ワシントン七日發國通】米國政府はイタリー產生糸の輸入に對し報復關稅を實施し來つたがイタリー側が生糸輸出奬勵金を手控へることになつたため七日同關稅を廢止する事に決定した

五十碼世界記錄

【フイラデルフイヤ十日發國通】ペンシルバニヤ競技聯盟第三回室内陸上競技は九日當地に於て擧行、黒人スプリンター・ノーウッド・イーツエル選手(ペンシルバニヤ大學)は五十ヤード競走に五秒フラットの世界新記錄を出し優勝した

どのカメラにも
さくらフヰルム
國產の第一級品

健康報國
なぜ冷性婦人と血行療法は温まるか?

手足が冷えるからといつて火鉢や炬燵にばかり嚙りついてゐられないのが多くの婦人の身の上です。殊にこの非常時、何より健康で働くこと、子供を育てること、これが銃後婦人の第一の報國ですけれど、火にあたつても、湯に入つても、重ね着しても、酒のやうな温かい物を飲んでも、ぞくぞくと寒くやうな冷えが、手の指から腰から足先まで滲みとほつて拔けず、床に入れば又頭痛肢痛がして寢つかれないといふのは、これは血液の循環と血行の澁滯から起る婦人病特有の症狀です。ところが「命の母」を朝一回服用すれば、どんな寒い日に外出してさへ、足袋や手袋や肩掛が邪魔な位ポカポカと、全身が温まるのは何故でせう? 又就眠前の一服で、冷え知らずにグッスリ安眠できるのは何故でせう? それは「命の母」が、血液を淨化し、血行をよくし、ホルモン機能を調整し、精力を補給する諸成分と、古來子宮病や月經不順によくきくといふ特殊の作用ある貴重な國產藥物を嚴選して一番精妙に調劑してあるからです。もし淋疾に感染の憂ひある方や腰下のひどい方は「命の母」と同時に外用の「ヲギナ球」をお用ひになると恢復は一層速く徹底的効果が得られます。婦人病一般の療法に就て、手術をしようか、藥なら洋藥がよいか國產藥がよいかと色々迷つた人々の嬉しい體驗記錄(婦人醫學博士の實驗報告もあり)を讀んで見たい方は、左記本舖宛ハガキで「說明書」を御請求下さい。直ちに種々參考書を進呈いたします。

命の母の普通藥とヲギナ球とは一圓以上卅圓迄全國の藥店にあります。御容態に合せて特に調劑の「加減命の母」は本舖直接の御注文に限ります

東京市京橋區八丁堀三　大阪市北區中崎町二四　本舖 笹岡省三藥房

婦人藥の白眉 命の母　婦人用外用 ヲギナ球 婦人藥の王

大ヒット流行歌
上原・岡コンビの巨彈!
廣東の花賣娘
「上海の花賣娘」姉妹盤!
岡晴夫唄
佐藤惣之助作詞 上原げんと作曲
(片面) 桃の丘越え 松山映子唄
キングレコード
諸方も御愛唱下さい!!
KING

御携帶に御便利な
菊乃友 渦灰 ウヅマキカイロ
商標 登錄
皇軍の慰問品に最適
紀州 株式會社 兒玉兄弟商會 大阪

營業科目
新疊　表替
上敷　疊床
備後表
其他材料一式
新京曙町三丁目十八番地
兒玉疊商店
電話3 二二九〇番

劇効特服內淋治
ヂー・ユー・サイド
G-U-CIDE
効果 本位

引菓子祝餅
ヤマト園
上生菓子
豆大福餅
中央通 電話3 五九八七

小兒用は
百日咳に
せきぜんそくに
コデス
せきから(著名藥店にあり)
本舖 株式會社 笹岡省三藥房 大阪市北區中崎町

國都に絢爛！慶祝大繪卷

佳き日は晴れて 萬歳、歡喜は絶頂

永遠の餘韻止めて 全市感激一色

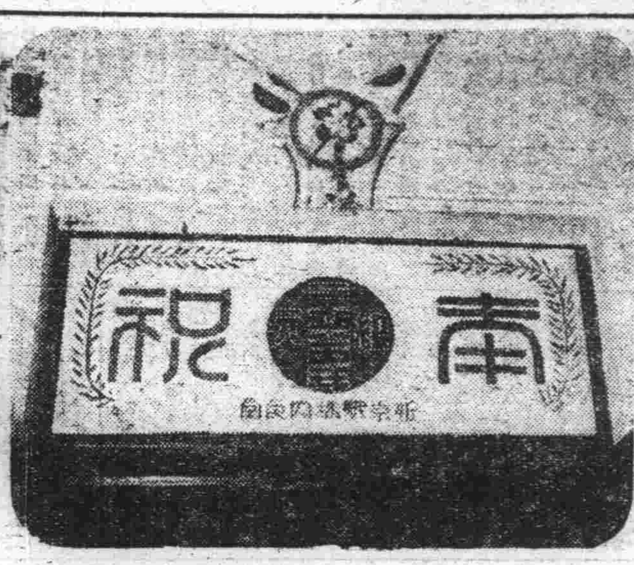

多彩！國都慶祝繪卷

寫眞右上から市內奉祝デコレーション、參拜者引きもきらぬ新京神社、新京軍樂隊の市中行進、敷島高女の奉祝展覧會、關東軍永年勤續者表彰式

金鷄輝やく紀元二千六百年の紀元の佳節國都新京の慶祝大式典は義勇奉公隊、協和青年團、協和會分會その他各團體約一萬五千名參加の下に嚴かに擧式された、此の日碧空一片の雲を止めず春光和やかに照り映へ悠久二千六百年を讃ぐに相應はしき紀元節日和、先づ定刻八時五十分、式典總指揮官軍住區隊長の力強き號令一下一萬五千の若人は早春の風に翩翻と翻る日滿兩國旗の下に肅然と參列、感激漲る中を山田新京軍樂隊長指揮による軍樂隊の吹奏と共に日滿兩國歌を齊唱、嚴肅の氣いやが上にも高まる折から四方の靜寂を破つて正九時國民慶祝時間のサイレンは一齊に鳴り渡れば恭しく頭を垂れ遙か宮居の空を伏し拜みて皇室の彌榮を祈念し更に帝宮遙拜の儀を齊行、高鳴る胸、たぎる血に參列者の頬は紅潮し瞳は感激に濡れてゐる

續いて建國の英靈に對する敬虔なる默禱が軍樂隊の奏する「國の鎭め」と共に肅然と行はれ無限の感謝が捧げられた次いで新東亞の黎明を讃へ大御代の彌榮をえまさんことを祈願したのち橋本協和會中央本部長、于首都本部長の祝辭が力強く式場一杯に流れ代つて登壇した山田軍樂隊長の指揮下に軍樂隊員の吹奏するメロデーと共に日本紀元二千六百年國民奉祝歌の大合唱が式場をゆるがし最後に呂産業部大臣、神吉民生部次長の發聲に和し日滿兩國の萬歳が喉よ裂けよとばかり絶唱されて此處に滯りなく國都慶祝式典の盛儀を終へた

續いて式典參列者は二班に分れ日滿大國旗、軍樂隊を先頭に第一隊は新發路―關東軍司令部―大同大街を經て新京神社へ第二隊は北安路―西四馬路―大馬路―東五馬路―興運路を經て宮廷府前にと蜿蜒たる大行進を起し、榮ある世紀に生を享けし若人等は興亞の大理想の下固き決意を眉宇に漲らせ堂々の行進隊形を以て同十時宮內府前に到着萬歳を三唱して解散した

關東軍拜賀式

關東軍司令部の紀元節御眞影拜賀式は十一日午前九時より司令部講堂に於て擧行された、梅津軍司令官をはじめ事務條、各部員、大使館高等官は第一次に、ついで第二次判任官、第三次部館局雇員、第四次部館局傭人と順次御眞影を奉拜、九時三十分からは星野總務長官以下滿洲國日人官吏が奉拜聖壽の無疆と國威發揚を祈り奉つた

なほ式後司令官室に於て三十四年勤續者副官部勤務植田福松氏をはじめ二十年以上勤續者二十五名の表彰式を擧行梅津軍司令官より被表彰者に對し賞詞並に賞品を授與した

海軍武官府式典

新京日本海軍武官府の紀元二千六百年紀元節奉祝式典は十一日午前十時から武官府で擧行された

感泣更生を誓ふ

畏し、恩赦の御沙汰を拜し 在滿日本人の感激

紀元二千六百年を寿ぐ紀元節の佳日に當り無窮の聖恩は惠澤を洽く頒たせ給ひ畏くも恩赦の大權を御發動あらせられ無量の御仁慈を刑餘罔囹の民草にまで及させ給ふた、今回の恩赦は減刑令（勅令第四十五號）並に復權令（勅令第四十六號）によるもので關東局管內は勿論全滿大陸にわたつて恩典に浴し感泣更生を心に誓ふ者は相當數に上りこの畏き思召を拜し關東局當局では恐懼感激して一刻も早く聖澤を頒つべく事をとり進めてゐる

駐日大使館式典

【東京國通】日本全國一億の民が國を擧げて壽ぐ今日の佳き日、駐日滿洲國大使館では午前八時五十分阮大使以下全員大使館廣間に集合、友邦日本帝國建國の佳節を壽ぎ、宮城遙拜の後大使發聲の下に日本帝國天皇陛下の聖壽萬歳を三唱、嚴肅な紀元節の式を閉ぢた、引續き十時から約一時間に亙り國學院大學教授秋山謙藏氏の「八紘一宇の御詔勅」と題する日本精神發揚の講話があつた

二人組萬引

十一日正午頃寶山百貨店屋上の物置から純毛コットンシャツ上下三着（時價八十圓）を持ち出して來る二人連れ滿人を店員鈴木某が發見、引つ捕へて中央通署へ突き出した、右は同店用度係趙作新（二九）同ボーイ孫占魁（一五）で十日閉店間際一滿人が萬引して來たのを物置へ隱匿してゐるのを見付けた孫が趙を語らつて着服せんとしたものと申立てゝゐるが目下取調中

寬城子の火事

十一日午後六時四十五分頃市內散歩關新立街三三號の空家から出火、滿洲式平屋建一棟二戸を全燒して同七時川分鎭火した、原因に就き寬城子署で取調中であるが漏電からと見られてゐる

英靈還ります日

けふ＝全市民あげて敬弔

滿洲建國のため尊き人柱となつた皇軍將兵の御遺骨は十二日午後二時十分吉林方面よりと同三時十分哈爾濱方面よりと二回に亙つて新京驛到着それより直ちに西廣場滿鐵社員倶樂部に安置され新京特別市主催で慰靈祭が執行され、引續きお通夜が行はれ翌十三日午前十時三十分發列車で南下する この日全市民は英靈に對し心からの感謝を捧げ自肅、哀悼の一日を送ることになつたなほ從來の自肅日にはレコードを止め哀悼の意を表して來たカフエー等特殊飲食店も今回からは一齊に休業し市民の自肅自戒を一層徹底する事になつた

兵士ホーム開所式

萬里の異境に酷暑、嚴寒と戰ひ國家の柵として日夜緊張の演練に勤んでゐる兵隊さんに少しでも家庭的な安息所と惠まれない兵士の一端を負擔しやうと昨年軍官民から委員を擧げ海拉爾兵士ホーム開設につき準備を進め十一日紀元の佳節を卜し開所式を擧行、郷軍、軍人後援會、國婦、協和會の協力と一般市民の父兄母子の愛的奉仕の下に讀書室、娛樂室、簡易食堂を設け溫い氣持にひたらせることになつた

目出度い佳節に雄々しい産聲

＝わが家の誇り 果報坊や二人

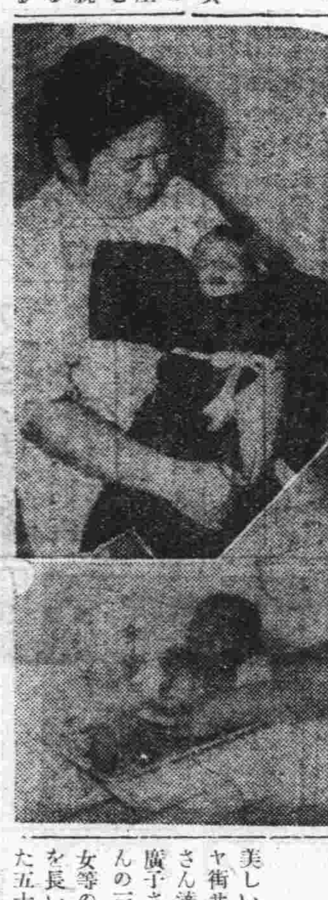

紀元節の佳辰にあたり目出度くも雄々しい産聲をあげ紀元二千六百年の申し子とも云ふべき男の子がしかも二人まで國都に誕生しその將來が祝福されてゐる その第一は十一日午前一時三十四分滿鐵病院で玉のやうな長男をあげた新京市南湖代用官舍中森ふみ子（二九）さんで交通部都邑計畫司水道科勤務の夫君重一（二九）さんは轉手古舞ひの大喜び萬事おばあさんとめ子刀自に任せてゐるものの矢張り心配か朝一度顔を見せ

なんですか夢のやうです紀元節に子供が生れるとはほんとに幸福です、新京ッ子として立派に育てませう

と飛立つ思ひをのべた【寫眞下】

○ ○

續いて二番乘りは午前五時きつかり市立醫院で倉賀野美佐（二八）さんがこちらも男の子のお手柄、夫君の忠三（三〇）さんは電々需品部勤務で紀元節祭に列して不在だつたが氣丈なお母さんは

紀元節祭に長男なんて勿體ない氣がします、ほんとにこんな嬉しいことはありません、是非このお目出度い歳に因んだ名前をつけて貰ふつもりです

と興亞坊やを生んだ誇りを顔面に溢れさせてゐた【寫眞上】

新京神社の紀元節祭

瑞祥漲る紀元二千六百年紀元節十一日はおほらかに明け放れた、この日新京神社は團體個人の參拜者ひきも切らず神前に拍手が響き渡る、掃き清められた神前に於て午前十時嚴かな紀元節祭が執行せられた 參列するもの關屋新京特別市副市長、高木關東軍高級副官、恒吉協和會首都本部代表、岩坂郷軍新京聯合會副會長、星野國防婦人會首都本部代表、各町會長等

先づ植村神職の祓式の儀に式典は始められ神饌祝詞奏上の儀あつたのち供進使大使館成田教務課長の祝詞奏上、玉串奉奠、參列者玉串奉奠の順序に式典は閉ぢたが小春日和の和かさの中に神殿は瑞氣滿ち溢れ記念日に相應しい情景を呈した

なほ新京神社では來る十七日午前十時より同神前に於て二千六百年祈年祭を嚴肅盛大に擧行する

次代の大使命へ

新京滿鐵 青年隊輝く發足

大陸鐵道一貫經營の重大使命を擔ふ次代滿鐵を背負つて起つべき青年社員を養成するために新に設けられた滿鐵青年隊の結成は各地に於て續々行はれてゐるが新京滿鐵青年隊の榮ある結成式は紀元節の佳日をトして十一日午前十時半から新京西廣場滿鐵社員倶樂部で擧行された

滿鐵新京支社本隊、奉天鐵道局新京第一第二支隊の各隊員約八百は制服に卷ゲートル、感激に紅潮した頬を輝やかせて集合式は吉永常務幹事の開式の辭に始まり日滿國旗に敬禮君が代奉唱、滿鐵社歌合唱、戰歿將兵並に殉職滿鐵社員の英靈に對し一分間の默禱を捧げたのち神守支社本隊長隊訓 一、至誠奉公、一、融和一心、一、規律嚴守、一、質實剛健、一、研究練磨、ついで佐藤滿鐵青年總隊長の訓辭（千種保健課長代讀）神守支社本隊長訓示があり隊員を代表して奉天鐵本隊新京第一支隊驛分隊遠藤義秀君答辭を述べ來賓關東軍兵事部長代理桶浦中佐の力強き祝辭に一同感奮益す精勵滿鐵の使命達成を誓ひて開式隊佐堂々市中行進を行ひ新京神社を參拜結成奉告をなし萬歳三唱解散した

かくてペルシヤ灣頭滿鐵旗を樹すべき重大使命を擔ふ青年の巨歩は一億蒼生感激の日紀元二千六百年の佳日をトして雄々しくその第一歩は踏み出されたのである

新京支社本隊の編成並に役員は左の如くである

新京支社本隊＝支社、檢診所、保養院、ヤマトホテル、食堂車を包含す

△第一支隊＝支社庶務課、保養院、ヤマトホテル、食堂車、第二支隊＝支社調査室、同業務課、同鐵道課、同用度事務所、檢診所

△役員 本隊長神守源一郎（支長）副本隊長松岡功（庶務課長）顧問園田一房（參與）尾崎久一（鐵道課長）板倉眞五（業務課長）八木旭（調査役）福井道二（同）池田威（同）安盛松之助（同）△常務幹事吉永定一郎（庶務主任）小谷澄之（福祉係主任）松尾傳三郎（住宅係主任）△第一支隊長松尾傳三郎△副支隊長松本信一△第二支隊長松岡瑞雄△副支隊長小口光男

ネオン戰線から美しい献金（寄託）

紀元の佳節に銀水から

美しい夜の蝶々さん、ダイヤ街サロン銀水に働く女給さん達は紀元節の十一日朝廣子さん、笙子さん、早苗さんの三名を代表者として彼女等の職場から得た尊い金を長い間貯蓄して出し合つた五十七圓五十錢を「光輝ある二千六百年の紀元の佳節に當り小額で誠に恐縮でございますが國防獻金として戴きたいと思ひまして」とはにかみ乍ら本社に寄託して行つたので、本社では早速所定手續をとつた

PHOTO STUDIO
高級寫眞
新京吉野町
乾寫眞舘
電③三〇二五

珠算能力檢定合格書授與式

新京商工公會主催第一回珠算能力檢定試驗合格證書授與式は紀元の佳節を卜して十一日午後一時から弘報協會二階會議室で擧行、石崎商工公會副會長から一級合格者表成珍君以下七十名にそれぞれ合格證書を授與したが、一級合格者は四名、二級十一名、三級十八名、四級卌七名であつた

拉々屯の小火

十一日午前零時半新京郊外拉々屯阿川組苦力小屋から發火、同バラック二戸を燒いたのみで僅少な損害で消し止めたが、隣接した軍官學校から週番士官指揮の下に軍官候補生が直ちに出動消火に盡力し關係者を感激させた

倉庫に泥棒

十日午後一時より十一日午前九時までの間寬城子馬疫研究所の看視員不在を奇貨に倉庫の窓硝子を破壞侵入した賊に中古麻袋四百枚（時價八百圓）を竊取されてゐるのを所員が發見、寬城子署へ訴へ出た

けふ（十二日）

▲白肅自戒日 ▲商工公會相談會 於國防會館午後一時 ▲御遺骨慰靈祭 於西廣場滿鐵倶樂部午後三時 ▲敷島高女記念展覧會 於同校 ▲御遺骨御通夜 於西廣場倶樂部

歴史（西暦一八〇九年） ▲リンコルン生る

七分搗

武骨者の多い滿洲國の官吏のなかで文化人なりと自他共に許してゐる關屋副市長、十日社員倶樂部で開かれた本社主催紀元二千六百年奉讃大演奏會に子供さん連れでぶらりとやつて來たところ▼演奏會終了後の萬歳三唱の發聲を早速進行係に頼まれ生憎背廣だつたので「これぢや失禮ですからね」としばらくためらつてゐたが▼三十分後協和服の禮裝で再び會場に現れ颯爽と壇上で發聲の任を果したが▼關屋さんは矢張り典型的な英國紳士である事らの評判

「首警司法陣を衝く」 本日休載

興亞の春！
婦人洋品と雑貨
營業時間 午前九時半より 午後八時まで
百貨 金泰
電話代表③6611

移轉御通知
今般左記に事務所兼住宅新築中の處此程漸く竣工移轉仕候條何卒倍舊の御愛顧賜り度此段奉懇願候
新京特別市大賽胡同二二
飯田工務所
飯田富衛
電話（2）一五七四番

募集
一、技術員 專門學校卒業程度
一、事務員（男女）中等學校卒業程度 實務經驗者
一、タイピスト 女學校卒業程度
一、給仕 小學校卒業程度
一、大工職 住宅建築經驗者
年齡四十歲迄の身心強健者市內に身元保證人ある內地人
右多數募集す
滿洲房產株式會社傍系
建築興業株式會社創立事務所
右希望者は自筆履歷書及寫眞持參左記へ出頭相成度候
二月十五日・十六日（自十時至十七時）
新京特別市大同大街二〇五 滿洲房產株式會社內
本社創立事務所 電話代表（2）五七二六番
二月十八日・十九日（自十時至十七時）
奉天商埠地泰東ビル
滿洲房產株式會社 電話（2）一〇八五・五九四番

募集
一、工業學校又は高等工業卒業者にて煖房水道工事に經驗有る者 數名
一、高等小學卒業技術見習者 數名
右日本內地人にして市內に確實なる保證人を有する者、希望者は履歷書持參來談の事
新京室町四丁目五番地
合資會社 大德煖房商會 電話（3）六四六六番

今日は定休日
勝手乍ら休ませて頂きます
毎月定休日 第一・第二・第三月曜日
三中井

12日 第一月曜 定休日
毎月 第一月曜 第二月曜 第三月曜
新京 宝山 電（2）五一〇一

顧客各位様へ
きびしき寒さの頃を皆様の御壯健、心より祝福申上ます、お蔭様にて「山茶寮」も日増しに多忙、一同感謝致して居ります、此の度新人の奇麗で上品な御座敷女中の手も揃へ
雅味に富む名物「石燒料理」及び自慢の「ふぐ料理、季節料理」で皆様をお迎ひ致し度お待ち申上げて居ります、內地又は地方よりの御來客には是非靜かな御座敷―山茶寮を御利用下さいまし
長春座前
割烹 山茶寮
主人 調理師 仲居一同
夕方は取込みますから前以て電話③六七〇〇へ御申込の程を

ラヂオ　十二日 月曜日

朝

七、三〇(新京)建國體操
七、四八(大連)入港船のお知らせ
七、五〇(新京)ニュース
八、〇〇(大連)初等滿洲語講座 秩父固太郎
八、三〇(新京)ヴァイオリンと管絃樂(レコード)協奏曲ニ長調より作品四十七番(ブラームス作曲)ベルリン國立歌劇場管絃樂團、指揮レオ・ブレッヒ
九、〇五(東京)經濟市況
九、三〇(東・奉)經濟市況
九、四五(新京)建國體操
一〇、〇〇(大連)經濟市況
一〇、〇五(奉天)幼兒の時間「リヅム遊び」歌川彩子
一〇、二〇(新京)時局家庭講座(一)感謝の生活 安盛弘子

晝

一一、四五(大連)家庭メモ
一一、五〇(大連)料理獻立
一一、三五(奉天)經濟市況
一一、四〇(東京)經濟市況
一一、五九(東京)時報
一二、〇一(大連)長唄「寶三番叟」(杵屋勝三郎作詞、杵家彌七作曲)大連文化譜協會社中、唄杵家彌代治他、三味線杵家彌七後他
〇、三〇(東・新)ニュース
一、〇〇(奉・連)經濟市況
一、〇五(東京)經濟市況
二、〇〇(奉・連)經濟市況
三、二〇(東京)經濟市況
三、三〇(新京)教師の時間 一、國民歌 二、講演(映畫教育と巡回映畫)柴田発一 三、教育だより
四、〇〇(東・新)ニュース
五、三〇(新京)レコード 一、獨唱 舟の船頭衆(關屋敏子)雲のあなたへ(同)宵待草(中村淑子)叱られて(永田絃次郎)アイ・アイ(藤原義江) 二、合唱 別れ、春のよろこび(武藏野音樂學校合唱團)

夜

六、〇〇(東京)國史劇「金鵄の光」(楠山久雄作)内山惠倩他
六、二〇(東京)コドモの新聞
六、二五(奉天)講演 神武東征と建國の意義(二)大井二郎
七、〇〇(東・新)ニュース 告知事項
七、三〇(東京)國民歌謠
七、四〇(東京)時輯講演「紀元二千六百年所感」陸軍大將鈴木孝雄
八、〇〇(東京)朗讀(二)御東征物語(松村武雄作)中村茂
八、三〇(東京)舞臺劇 希望峰
九、一五(東京)講談「傳説三軒家」小金井蘆州
九、三九(東・新)時報、ニュース、ニュース解説 告知事項、明日の番組
一〇、三〇(新京)今日のニュース
一〇、四〇(哈爾濱)北滿の時間(露語)

舞臺中繼　希望峰

今日も晴れたり希望の峰　明治座より【後八、三〇】

原作 八木隆一郎　演出 阿木翁助
雪嶽荘主人藤五郎 柳永二郎
息子熊春 大矢市次郎
嫁はつえ 花柳章太郎
客 篠原堅吉 石井寛
同妻瀬子 森律子
同娘翠 森赫子
郵便配達 村田正雄 他大勢

ある山中の温泉宿、主人藤五郎、息子熊春、その妻はつえ等が極く質素に經營してゐる、熊春は昭和七年の上海事變に片脚を失つた、名譽な戰傷ではあるのに何故か彼は不自由な身體を慰められたり勞はられたりすると反抗的に皮肉になる、或る日二里も離れた町から郵便配達の小父さんが葉書を運んできた、學生時分に夏休には必ず此所へ滯在した篠原堅太郎からで、今は立派な紳士の年配になつてゐる筈の人、久しぶりに訪ねるから懐しい八番の部屋をあけてくれとの註文である、やがて八番のお客が到着するが、意外にも堅太郎は來ず、その兩親と妻みどりの三人づれである、訝ねてみれば意外にも本人は北支の戰線に華と散つたと告げられる、兩親もみどりも故人が好んで滯在したこの宿の、八番の部屋が見たくて來たとの話に皆々は肅然と胸をうたれる、八番の部屋から面白いかたちの山が見える、故人は此れを希望峰と名付けて毎日眺めてゐた由、健氣なみどりは熊春が幾分拗ね氣味なのを知つて、あなたは片脚しか失つてゐない、妻子もある、自分でさへ胸の中に永遠に生きてゐる夫の姿を抱いて立直らうとしてゐるのだから、あなたも元氣を出しなさいと却つて彼を勵ます『おゝ希望峰、今日も晴れたり』みどりは夫の言葉をそつとつぶやく【寫眞は花柳章太郎(上)と森赫子】

運勢

月曜　二月十二日　舊正月五日　乙酉　大安　危　危宿
東京・本郷・神誠館

●一白の人 運氣上向き來る日なるを以て顧慮なく進め 庚と辛と丑か吉
●二黒の人 安全第一の道を撰んだ積りにても苦みある日 丙と丁と庚が吉
●三碧の人 取引交際に心を配りて拔目なく働くが吉し 乙と丙と丁が吉
●四緑の人 燃ゆる如き活動心はあれども動けば失敗す 丁と庚と辛が吉
●五黄の人 進むも退くも共に一難ある日動かざるが勝 甲と卯と丙が吉
●六白の人 約束を結ぶときは後に至り異變を生じ易し 丁と未と庚が吉
●七赤の人 社交上の事は勿論日常の小事も緊縮が肝要 丙と辛と丑が吉
●八白の人 午前は吉午後は急轉直下することあるべし 乙と辛と丑が吉
●九紫の人 周圍の事情を考へ輕擧を戒めて進めば吉日 甲と丁と戌が吉

慢性と再發の〈淋疾〉新療法

內服藥にあらざる 淋疾 獨自の殺菌

ウラルゴールとは內服藥にては撲滅しがたき尿道粘膜の深層、或は側管に潜在する淋菌を殺菌し、分泌物、淋絲を本格的に消失せしめ再發を防止するのが特長である。

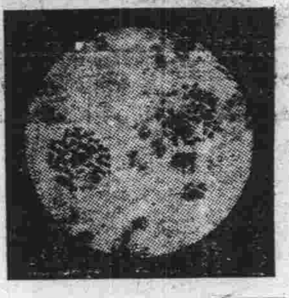

從つてウラルゴールは內服藥にあらず、注入藥にもあらず洗滌藥、また勿論、淋菌に對し殺菌力最も强き新研究の銀と色素とを化合したる粉末にて、此の粉末は極めて簡單安全なる方法によつて尿道內へ挿入せられ、そのまま尿道粘膜に密著しつゝ數時間にわたつて殺菌と滲達の兩作用をつゞけるのである。

一本にて數時間

すなはちウラルゴールは一本にて數時間にわたり尿道內にて直接的に殺菌と滲達の兩作用を持續するものなるが故に、內服藥にては撲滅しがたき粘膜の側管、或は深層に潛伏する淋菌を本格的に消失せしめ、再發防止に奏效するのである。

ことに用法簡單、且つ內服藥の如き胃腸障害その他なんらの副作用なく今や大學病院を始め各方面に賞用されつゝある。

日英米佛 製法特許

ウラルゴール

淋疾適應症

一、慢性又は再發の患者には、短管を使用されたし。
一、慢性、或は再發の患者には、長管を使用し、尖圭に中管を使用されたし。
一、慢性か、或は數年にわたる頑固性淋疾の患者には短管、中管の次ぎに長管を使用されたし。
▼使用法は頗る簡單にして安全
▼一日一本或は二本使用のこと

價格 短管 十本入 二円。中管十本入 二円五十錢。長管十本入三円。(外に大量入、病院用あり)

全滿の有名藥店及デパート藥品部にあり

總輸出入販賣元 東京市日本橋區本町三ノ一
發賣元 友田合資會社
電話日本橋(二六〇・二六二・二〇七・二六八・二六九) 振替口座・東京・一九三八
ウラルゴール説明書進呈

列車發着表

大連方面行
△大連行 前二時三十分
△奉天行 六時廿五分
△釜山行 八時
△奉天行 八時廿五分
△大連行 九時三十分
△營口行 十時三十分
△四平街行 十一時三十分
△奉天行 後一時 五分
△大連行 一時四十分
△大連行 二時三十分
△大連行 三時廿五分
△四平街行 四時五十分
△釜山行 六時五十分
△四平街行 七時四十分
△大連行 九時四十分
△大連行 十一時十三分
△奉天行 十一時三十分

哈爾濱方面行
△哈爾濱行 前三時四十二分
△德惠行 五時十五分
△哈爾濱行 六時三十分
△哈爾濱行 八時 十分
△哈爾濱行 九時
△哈爾濱行 後十二時五十二分
△哈爾濱行 三時十五分
△德惠行 五時三十分
△哈爾濱行 七時 十分
△牡丹江行 十時卅五分
△牡丹江行 十一時四十五分

圖們方面行
△吉林行 前七時 五分
△羅津行 八時卅五分
△圖們行 九時四十五分
△吉林行 後一時
△牡丹江行 三時二十分
△吉林行 七時廿五分
△清津行 十時 五分

白城子方面行
△白城子行 前八時廿五分
△白城子行 十時四十五分
△前郭旗行 後五時三十分

大連方面より
△大連發 前三時卅二分
△大連發 六時十八分
△奉天發 七時四十五分
△大連發 八時
△四平街發 八時四十六分
△四平街發 九時四十分
△釜山發 十時卅二分
△奉天發 後十二時三十分
△大連發 三時
△大連發 四時二十分
△大連發 五時二十分
△營口發 六時四十八分
△大連發 八時二十分
△奉天發 九時廿五分
△釜山發 九時四十五分
△奉天發 十一時三十分

哈爾濱方面より
△德惠發 前零時三十分
△哈爾濱發 二時二十分
△牡丹江發 六時五十分
△哈爾濱發 前七時四十五分
△德惠發 十一時三十分
△哈爾濱發 後十二時五十分
△哈爾濱發 一時三十分
△哈爾濱發 三時 十分
△哈爾濱發 六時四十分
△哈爾濱發 九時三十分
△哈爾濱發 十二時 三分

圖們方面より
△清津發 前七時五十三分
△吉林發 十一時廿四分
△牡丹江發 後二時 十分
△吉林發 五時廿一分
△圖們發 八時四十分
△羅津發 九時三十分
△吉林發 十一時十五分

白城子方面より
△前郭旗發 十二時 一分
△白城子發 後六時卅一分
△白城子發 九時 五分

大阪商船出帆
門司、神戸行
ありぞな丸 二月十四日
吉林丸 二月十五日
黒龍丸 二月十六日
うらる丸 二月十七日
うすりい丸 二月二十日
鴨緑丸 二月廿二日
熱河丸 二月廿四日
(午前十一時大連出帆)
三角、鹿兒島那覇行
大同丸 一月廿五日 午後三時大連發
事務所=大連、奉天、新京、哈爾濱、驛とビューローで連絡切符發賣

廣告の御用は 電話(3)三三〇〇

日日案内

代書とタイプ印書は東一條通稲荷神社南 一丁滿洲堂 電3 五一三六
看護 婦附添婦家政婦募集中 中央看護婦會 入船町 電3 四五〇一
古物 丸八商店 曙町二ノ一八 電3 六〇四一
カメラ修理 新京銀座 乾寫眞機店 電話3 二三九〇
新京犬猫病院 滿鐵病院東側 東三條通 電3 三七〇一番
男女の職業紹介 募集 日・滿人 女中女給事務員ボーイ其他 ダイヤ街梅ケ枝町舗野ビル 國都紹介所 電3 二五〇九
サック 風化し易く明多しをなさざる品 御用は專門の當店に限る 富士町二ノ一五 生好堂 電3 五四六七
結婚媒介部 自由 ドシドシ御申込下さい 新京東三馬路2一〇八五 白鳳會
失業路頭に迷ふ者 人を求めたき者 共に本會
トラックに御用の方 運搬 大和運輸公司 電話3 六九〇八番 引越荷物運搬其の他御用命を 大和運輸公司

平嶺 歯科醫院 新京中央通(新京神社前) 電3 三三二
滿洲タイピスト學院 授業午前、午後、夜間 入學隨時・規則書進呈 新京新發路一〇五號 滿洲眞實所 電3 四四五三番
整骨専門 中央通り(中央通警察署前) 末松接骨院 電3 二二〇三
紫雲社 看板 塗裝 新京大經路九四 電話2 三一六一番
ほねつぎ 滿鐵病院東正門前 今辨慶整骨院 電話3 五三六一番
お灸 家傳 ▲神經痛 ▲婦人病 ▲胃腸病 ▲淋病 ▲中風 ▲肋膜炎 ▲カリエス ▲ロイマチス ▲痔疾 ▲小便 ▲眠氣 ▲あんま特設 清水堂鍼灸院 中央通(大阪商船横) 電話六七二七
堀山医院 産婦人科 日本橋一丁目 蓬萊町 電話③3180
鍼灸 吉光堂療院 浪速町二丁目十八番地 東二條通交番前 電3 三七三六番
特效藥安心散 慢性花柳病・皮膚病・脚氣・胃炎・神經痛・リウマチス 特効あり御試藥を乞ふ 吉光堂療院 浪速町二丁目十八番地
お茶と お茶道具は みどり茶園 新京吉野町二丁目 電3 四七七〇番
あんま 愛心堂 東二條通三九
タイプ印書 飜譯・立案 謄寫・代書 新滿社 敷島町二ノ一四 電話3 二三八七
かんばん 玉江 電(三)二八二八 新京ネオン前
女給大募集 國際的大カフェー 雅壽園 新京吉野町(長春座前) 電話(3)五六二一番
たゝみ 室町公學校前 鶴殿兄弟商會 電③二四八一

強勉出質 安大品流 七福屋 電3 5549(ビル) 舟入町一丁目
電話及金融 高價買入 金融即時・長期秘密 電話の御相談も信用ある 月賦販賣 萩本電話店(御用の方は 六二六七) 新京入船町一ノ二二ダイヤ街丸石質前
質 極く簡單 出質勉強 質流品大安賣 愛知屋 東二條通三五 朝日社隣 電③五三九五
電話賣買 電話金融 電話月賦販賣 岩見電話店 永樂町三ノ一四 (八島小學校前) 電話3・3137番
時代のおもちや 橫濱屋 獨立大倉庫設備 完全保管 絶對的確實秘密 御一報次第參上 ダイヤ街 電③四七七四 簡易一流金融
印刷及帳簿 三友社 新京永樂町 電話3 三四二四
質 萩本質店 ダイヤ街 つの御用は 入船町一丁目 電話(3)六二六七
季節の味覚 鍋料理 肉鳥専門 わがもと 電③五一一八 二八八五
新京ダイヤ街 割烹 温泉閣 ふぐ料理 御宴会は(大広間あり)特に御相談 下関直輸入の 電③五一一八五 六二一八五
お酒は松竹梅 松竹梅の酒蔵 銀座まるや前 電③五三八七番
京寿し 松寿し
お料理 八千代 吉野町三丁目 電③二〇四六
新型タイプライター 權威の異新 タイプライター 日本タイプライター株式會社 新京日本橋通ハ一ノ一 電話③3338 5684
三色羊羹 和洋製菓 鋒長春堂 新京滿人組合加盟店 電3 三一九 五四四七一番 市場内支店 電3 二八四二番
質 安全第一 三笠町二の廿一 公會堂裏 電3 五五三三

女給募集 東洋一 グランド大新京 新京富士町 カフエー大新京 電話3 四四六 グランド大新京 新京富士町 カフエー大新京 電話3 三六〇四
サロン キング 銀座新道 電(3)四〇八九
女給募集 名實共に全滿一 グランド銀パレス グランド銀パレス グランド銀パレス グランド銀パレス 新京銀座新道 電話(3)三五六〇
ノーブルサロン 新世界 ダイヤ街 電話(3)六一四八番
カフエー ブランタン ダイヤ街 電3 四三二八
カフエースタンド 興亞 日本橋通二四 電3 四五八三
マルセーユ マルセーユ 富士町 東二條通 電(3)二〇〇八 電(3)五九二九
傳統を誇る 精養軒 女給募集 東一條通り 電3 二三〇五
絢爛豪華 グレート赤玉 東一條通 TEL(3)4850 (3)6781
募急係交社 グランドカフエー 亞細亞會館 新京東二條通り TEL(3)5715 (3)3584
ニユーサロン 銀波 永樂町一ノ一 電(3)三四七四
カフエー イナリ 富士町二丁目 電(3)五四二六
氣樂 カフエー

ドリル・ヤスリ・モーター・シヤーペル、鶴嘴
精密工具類製造
機械器具工具類
地金、工業藥品
建築金物、材料
雜貨、和洋織物類
株式會社 江洋公司
大連市吉野町一〇〇番地
電話 2216二四 2216三六 2219六四 2219九六 (代表) 受信略號(タイレンコーヨー)
取引銀行 滿洲興業銀行大連支店 正金銀行大連支店
工場 大連市監部通七九番地
支店 奉天市八幡町七番地
大阪出張所 大阪市港區堺天町五ノ二七 電話3 六三二六
神戸出張所 神戸市神戸區京町七九 日本ビルディング六〇一號

金剛金庫
旭金剛型 高級金庫 網製書庫 各種製造 在庫豊富

金剛金庫製造元 東來洋行 大連市山縣通一六八 電話二一八一

パーマネント 美顔術

御婚禮御支度は是非當店へ 御婚禮用一式と貸カツラを御利用下さい
女理髪部を御愛用下さい
壽美容院 六十二丁目二馬路 電話③3977番

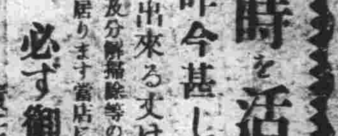
●時を活用…時計を愛用
昨今甚しく時計類品薄の折柄 出來る丈け御手許の時計を御活用下さい 製損及分解掃除等の御修理は何卒技術の店として常に御好評を戴いて居ります當店に御用命願ひます
必ず御滿足なさる樣 責任を以つて御修理申上ます
天龍堂 大和通四二 (滿鐵病院西側 東二條通出張所) 電話(3)二〇三九番

舌頭は躍る 味覚の花園 辨當 壽司の折詰 入船御注文に應ず
味のデパート 壽司 和食 洋食 喫茶 菓子
二ノ味 新京東二条通(銀座新道角) 電話③二三四二番